Città metropolitana di Venezia

Città di Jesolo

Protezione Civile

Piano Comunale di Protezione Civile

Elaborato

TAVOLA 3
LOGISTICA RISCHI IDRAULICI DA FIUMI (PGRA)

Il Tecnico incaricato
Dott. Geol. Alberto Dacome
Via Molette, 32 - 35040 Pornio (PD)
ADGEO dacome@adgeo.it

Elaborazioni Gis
Dott. Andrea Gastaldo
Via S. Stefano, 47a - 35042 Este (PD)
gastaldo.andrea@gmail.com

D G R V _____ / _____

Il Responsabile

Approvato con DCC n.____ del ___/___/____

0 500 1.000 1.500 2.000 m

Legenda

- Confini Comunali
- Comune di Jesolo
- Località ISTAT
- Idrografia principale e consortile
- Canali Lagunari

viabilità principale
- Viabilità comunale
- Strade e viabilità minori
- Strade bianche o sentieri
- Viabilità ciclabile
- Viabilità pedonale

Aree di emergenza
- p010201_AreeAttesa
- p010202_AreeRicovero
- p010203_AreeAmmassamento

Edifici Strategici
- p0104011_UfficiPC
- p0104021_MagazziniPC
- p0104031_ProntoSoccorso
- p0104051_StruttureStrategicheSpecifiche

Opere infrastrutturali strategiche
- p0105021_BusMetro
- p0105031_Aeroporti
- p0105041_Porti
- p0105052_StradeStrategiche
- accesso area di attesa
- accesso area di ricovero
- accesso area di ammassamento
- strada strategica generica
- p0105062_PontiStrategici
- p0105072_GallerieStrategiche
- p0105081_OperePresa
- p0105101_TrasformazioneEE
- Cabine primarie
- p0105112_Elettrodotti
- p0105131_DistributoriCarburante

Edifici rilevanti
- p0104011_Scuole
- p0104021_Stadi
- Stadio
- Centro polisportivo
- Palestra
- Piste, campi sp. e altri impianti
- p0104041_CaseCura
- p0104061_CentriCommerciali
- p0104071_MuseiBiblioteche
- p0104081_SaleSpettacoli
- p0104101_Industrie
- p0104121_LocaliCulto

Opere infrastrutturali rilevanti
- p0107022_Ponti
- p0107032_Gallerie

Manufatti idraulici
- botti a sifone
- regolazione/sostegno
- chiaviche di derivazione
- Impianti di sollevamento idrovoro

Strutture tattiche e sensibili
- p0108041_Allevamenti
- p0108081_Depuratori
- p0108091_Discariche
- p0108123_puntimonitoraggio

Scenari di rischio
Piano Gestione Rischio Alluvioni
D. Lgs n. 49/2010
- F - Area fluviale
- R1 -Rischio moderato
- R2 -Rischio medio
- R3 -Rischio elevato
- R4 -Rischio molto elevato

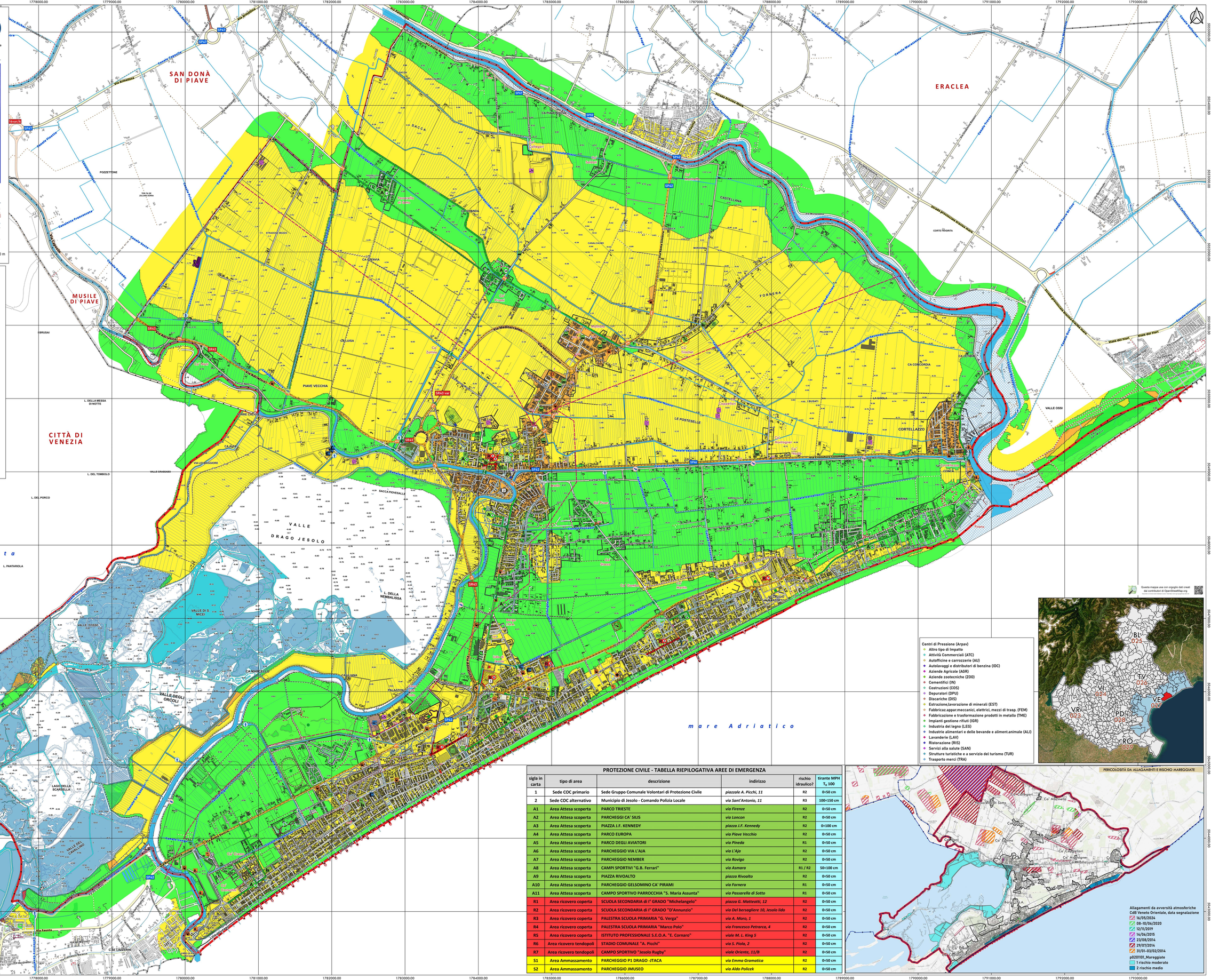

Questa mappa una con orgoglio dai creati dai contributori di OpenStreetMap.org

Centri di Pressione (Arpav)
- Altro tipo di Impatto
- Attività Commerciali (ATC)
- Autofficine e carrozzerie (AU)
- Autolavaggi e distributori di benzina (IDC)
- Aziende Agricole (AGR)
- Aziende zootecniche (ZOO)
- Cementifici (IN)
- Costruzioni (COS)
- Depuratori (DPU)
- Discariche (DIS)
- Estrazione,lavorazione di minerali (EST)
- Fabbricaz.appar.meccanici, elettrici, mezzi di trasp. (FEM)
- Fabbricazione e trasformazione prodotti in metallo (TME)
- Impianti gestione rifiuti (IGR)
- Industria del legno (LEG)
- Industrie alimentari e delle bevande e aliment.animale (ALI)
- Lavanderie (LAV)
- Ristorazione (RIS)
- Servizi alla salute (SAN)
- Strutture turistiche e a servizio del turismo (TUR)
- Trasporto merci (TRA)

PROTEZIONE CIVILE - TABELLA RIEPILOGATIVA AREE DI EMERGENZA

sigla in carta	tipo di area	descrizione	indirizzo	rischio idraulico?	tirante MPH T_R 100
1	Sede COC primario	Sede Gruppo Comunale Volontari di Protezione Civile	*piazzale A. Picchi, 11*	R2	0÷50 cm
2	Sede COC alternativo	Municipio di Jesolo - Comando Polizia Locale	*via Sant'Antonio, 11*	R3	100÷150 cm
A1	Area Attesa scoperta	PARCO TRIESTE	*via Firenze*	R2	0÷50 cm
A2	Area Attesa scoperta	PARCHEGGI CA' SILIS	*via Loncon*	R2	0÷50 cm
A3	Area Attesa scoperta	PIAZZA J.F. KENNEDY	*piazza J.F. Kennedy*	R2	0÷100 cm
A4	Area Attesa scoperta	PARCO EUROPA	*via Piave Vecchia*	R2	0÷50 cm
A5	Area Attesa scoperta	PARCO DEGLI AVIATORI	*via Pineda*	R1	0÷50 cm
A6	Area Attesa scoperta	PARCHEGGIO VIA L'AJA	*via L'Aja*	R2	0÷50 cm
A7	Area Attesa scoperta	PARCHEGGIO NEMBER	*via Rovigo*	R2	0÷50 cm
A8	Area Attesa scoperta	CAMPI SPORTIVI "G.B. Ferrari"	*via Asmara*	R1 / R2	50÷100 cm
A9	Area Attesa scoperta	PIAZZA RIVOALTO	*piazza Rivoalto*	R2	0÷50 cm
A10	Area Attesa scoperta	PARCHEGGIO GELSOMINO CA' PIRAMI	*via Fornera*	R1	0÷50 cm
A11	Area Attesa scoperta	CAMPO SPORTIVO PARROCCHIA "S. Maria Assunta"	*via Passarella di Sotto*	R1	0÷50 cm
R1	Area ricovero coperta	SCUOLA SECONDARIA di I° GRADO "Michelangelo"	*piazza G. Matteotti, 12*	R2	0÷50 cm
R2	Area ricovero coperta	SCUOLA SECONDARIA di I° GRADO "D'Annunzio"	*via Del bersagliere 10, Jesolo lido*	R2	0÷50 cm
R3	Area ricovero coperta	PALESTRA SCUOLA PRIMARIA "G. Verga"	*via A. Moro, 1*	R2	0÷50 cm
R4	Area ricovero coperta	PALESTRA SCUOLA PRIMARIA "Marco Polo"	*via Francesco Petrarca, 4*	R2	0÷50 cm
R5	Area ricovero coperta	ISTITUTO PROFESSIONALE S.E.O.A. "E. Cornaro"	*viale M. L. King 5*	R2	0÷50 cm
R6	Area ricovero tendopoli	STADIO COMUNALE "A. Picchi"	*via S. Piola, 2*	R2	0÷50 cm
R7	Area ricovero tendopoli	CAMPO SPORTIVO "Jesolo Rugby"	*viale Oriente, 11/B*	R2	0÷50 cm
S1	Area Ammassamento	PARCHEGGIO P1 DRAGO -ITACA	*via Emma Gramatica*	R2	0÷50 cm
S2	Area Ammassamento	PARCHEGGIO JMUSEO	*via Aldo Policek*	R2	0÷50 cm